2026年6月吉日

一般社団法人 九州通訳・翻訳者・ガイド協会

（観光庁通訳案内研修登録研修機関　第1号）
（観光庁旅程管理研修登録研修機関　第66号）
（福岡県知事登録旅行サービス手配業　第130号）
K-iTG株式会社（福岡県知事登録旅行業　第2-990号）

オンライン受講できます！「邦文対策直前講座」
2026年8月8日(土)13:00～17:10
全国通訳案内士一次試験対策講座

来たる8月16日(日)に行われる全国通訳案内士一次試験(筆記試験)の直前対策として、毎年好評の邦文対策直前講座を開催いたします。

この直前講座は、試験と同じ時間配分で行う本番さながらの模擬試験とその後の解説を通じて総仕上げをしていきます。長く、一次試験対策講座を受け持ってきた経験豊かな講師とともに理解を深めていきましょう。

受講方法は、遠方の方もご参加しやすいオンライン方式です。今年は邦文4科目行います。受験科目に応じて1コマずつ受講可能です。また、全てを受講して邦文試験を体験してみたい方にもお勧めです。
※録画配信はございませんので、ご了承ください。

◆講師から一言！「試験準備、おつかれさまです！近年の出題傾向を徹底的に分析、本番さながらの予想問題を用意しました。合格を目指す仲間と同時に解いて、総仕上げをしましょう！！」

【日時】　2026年8月8日(土)　13:00～17:10

【講座時間】　日本地理　13:00～14:00　試験30分＆解説30分
日本歴史　14:15～15:15　試験30分＆解説30分
産業・経済・政治及び文化に関する一般常識　15:30～16:10　試験20分＆解説20分
通訳案内の実務　16:30～17:10　試験20分＆解説20分

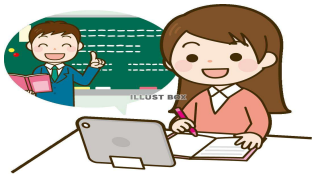

【受講料】　科目別受講の場合
日本地理:会員 4,400円 フレンドシップ会員4,730円 一般 4,950円
日本歴史:会員 4,400円 フレンドシップ会員4,730円 一般 4,950円
産業・経済・政治及び文化に関する一般常識:
会員 3,300円 フレンドシップ会員3,630円　一般3,850円
通訳案内の実務:　会員 3,300円 フレンドシップ会員3,630円　一般3,850円

4科目すべてを受講の場合
会員 15,400円　フレンドシップ会員 16,500円　一般17,600円

【講 師】　平川敬介氏
全国通訳案内士(韓国語)、K-iTG全国通訳案内士試験邦文対策講師。
高校生向け全国模試(地理・歴史・公民)編集などの経験を生かし、福岡市内の大学課外講座などで全国通訳案内士試験対策講座を担当してきた。
著書に「600字で書く文章表現法」、訳書に「キムサンギュ教授のことわざ経済学」がある。
『歴史教育"シン"入門』所収のコラム「韓国の歴史教育と"探究"」を分担執筆

お申込みはこちらのQRコードから↓

【お申し込みはこちらから】　https://forms.gle/dYQJQn7NMuptwjNj8

【お問合せ】　一般社団法人 九州通訳・翻訳者・ガイド協会(K-iTG)
電話: 092－710－1150(平日 10-17時)　Mail: academy@k-itg.or.jp